Datei: Dreis_Fl.cap

Dreisamtal-Walzer

Johannes Böcherer 1885 / Freiamt

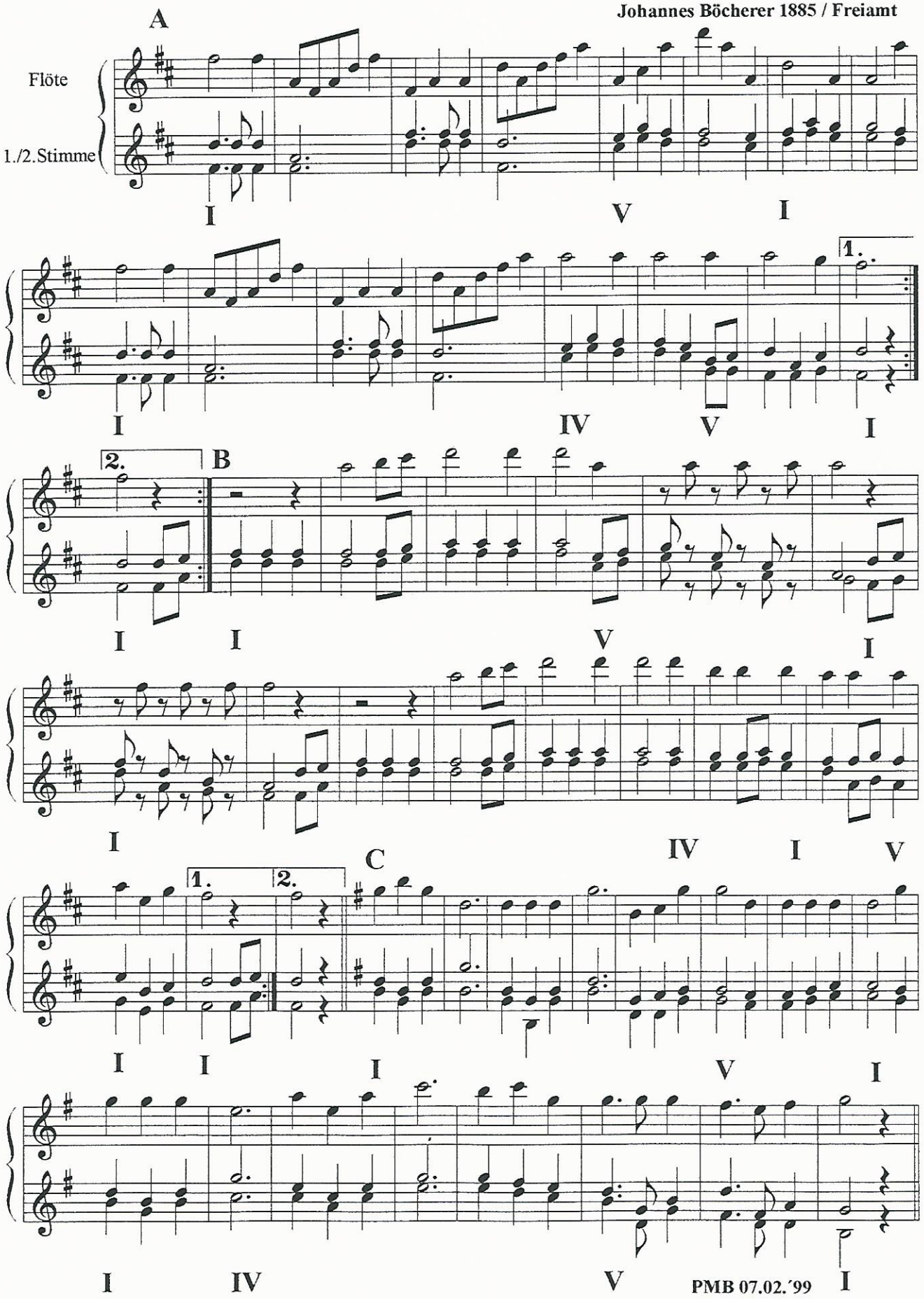

PMB 07.02.´99

Die Melodie wurde anläßlich des 20-jährigen Jubiläums des "Sing- Tanz- und Spielkreises Dreisamtal" überarbeitet.